

Manual_LTE Roaming Settings

Customer Contact Center

Мобилен WiFi рутер ZTE MF910

За да се активира опцията роуминг е необходимо да се следват следните стъпки:

- Влизане в уеб интерфейса на устройството, като се стартира браузер и въведе адрес: **192.168.0.1**, парола **admin**.
- От началния екран се натиска бутон **Изключване**
- От меню **Настройки** → **Мрежови настройки** → **Чрез набирање** се поставя отметка както е показано на картинката.
- Избор на бутон **Прилагане**
- От началния екран се избира бутон **Свързване**

MAX 4G Mobile Hotspot

LTE MAX TELECOM MAX

Начало | Информация | SMS | Телефонен указател | **Настройки**

Информация за устройството

Номер	Име на хоста	MAC адрес

Настоящи данни 193.6KB
Продължителност 00:26:06
Зареждане 416b/s
Изтеглени 0b/s

Изключване

MAX 4G Mobile Hotspot

LTE MAX TELECOM MAX

Начало | Информация | SMS | Телефонен указател | **Настройки**

Чрез набирање

Режим на WAN свързване

Автоматично
 Оставете отметка тук, ако желаете да се свържете с Интернет от състояние на роуминг.
 Ръчен

Прилагане

WiFi рутер HUAWEI B315S

За да се активира опцията роуминг е необходимо да се следват следните стъпки:

- Влизане в веб интерфейса на устройството, като се стартира браузер и въведе адрес: **192.168.8.1** с потребителско име **admin** и парола **admin**.
- От меню **Настройки** → **Комутируема връзка** → **Мобилна връзка** се активира **Роуминг за данни**
- Избор на бутон **Приложи**

Мобилен WiFi рутер HUAWEI E5372

За да се активира опцията роуминг е необходимо да се следват следните стъпки:

- Влизане в уеб интерфейса на устройството, като се стартира браузер и въведе адрес: 192.168.8.1 с потребителско име admin и парола admin.
- От меню Settings → Dial-up → Mobile Connection се активира Data roaming
- Избор на бутон Apply

Мобилен WiFi рутер HUAWEI E5573s

За да се активира опцията роуминг е необходимо да се следват следните стъпки:

- Влизане в уеб интерфейса на устройството, като се стартира браузер и въведе адрес: **192.168.8.1** с потребителско име **admin** и парола **admin**.
- От меню **Settings** → **Dial-up** → **Mobile Connection** се активира **Data roaming**
- Избор на бутон **Apply**

Мобилен WiFi рутер D-Link DWR 932

За да се активира опцията роуминг е необходимо да се следват следните стъпки:

- Влизане в уеб интерфейса на устройството, като се стартира браузер и въведе адрес: **192.168.0.1** с потребителско име **admin**, парола не се попълва.
- Избор на меню **Internet** от началната страница →
- От меню **Connection Mode Settings** → активира се опция **Allow Data Roaming**
- Избор на бутон **Apply**

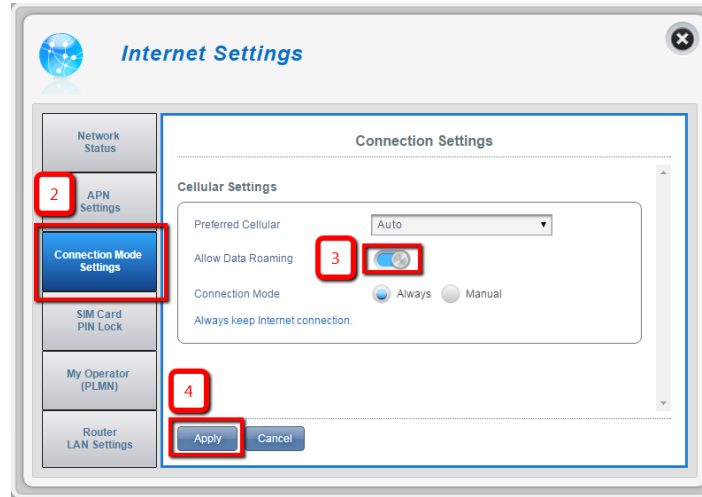

WiFi рутер D-Link DWR 921

За да се активира опцията роуминг е необходимо да се следват следните стъпки:

- Влизане в веб интерфейса на устройството, като се стартира браузер и въведе адрес: **192.168.0.1** с потребителско име **admin**, парола не се попълва.
- Избор на меню **Setup** от началната страница → **Internet**
- Избор на меню **Manual Internet Connection Setup**

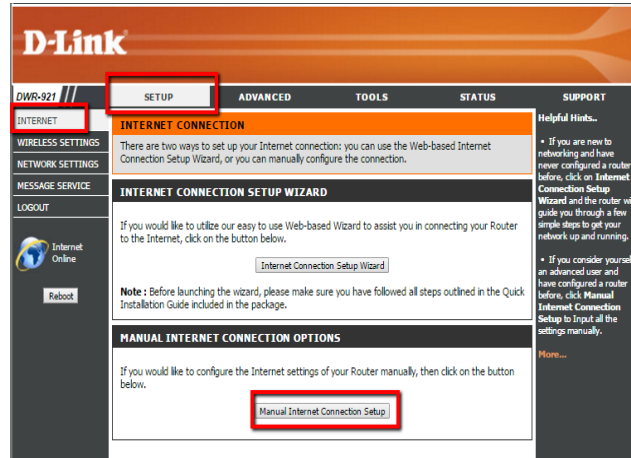

WiFi рутер D-Link DWR 921

- От меню 3G/4G Internet Connection Type → Roaming
- Избор на бутон Save Settings

DWR-921 // SETUP ADVANCED TOOLS STATUS

INTERNET WIRELESS SETTINGS NETWORK SETTINGS MESSAGE SERVICE LOGOUT

Internet Online Reboot

INTERNET CONNECTION

Use this section to configure your Internet Connection type. There are several connection types to choose from: Static IP, DHCP, PPPoE, PPTP, L2TP and 3G/4G. If you are unsure of your connection method, please contact your Internet Service Provider.

Note: If using the PPPoE option, you will need to remove or disable any PPPoE client software on your computers.

Save Settings Don't Save Settings

INTERNET CONNECTION TYPE

Choose the mode to be used by the router to connect to the Internet.

My Internet Connection is : 3G/4G
Host Name :

3G/4G INTERNET CONNECTION TYPE

Enter the information provided by your Internet Service Provider (ISP).

Prefer Service Type : Auto Mode
Dial-Up Profile : Auto-Detection Manual
Pin Code :
Reconnect Mode : Auto Manual
Maximum Idle Time : 300 seconds
Keep Alive : Disable Use Ping
Bridge ethernet ports : Enable
Roaming : Enable
DNS check : Enable
NAT disable : Enable
Transparent Bridge : Enable

Save Settings Don't Save Settings

